

INSCRICIÓN

A inscrición realizarase para o primeiro período do curso ou os tres cursos completos do 26 de agosto ao 6 de setembro por sede electrónica ou no Rexistro Xeral do Concello. A aceptación de solicitudes realizarase por orde de inscrición ata cubrir as prazas, terán preferencia os/as empadroados/as no Concello de Teo.

Para o segundo e terceiro período abrirase un novo prazo de inscrición no caso de quedar vacantes na primeira quincena de decembro e na segunda quincena de marzo respectivamente.

Pódense consultar as listaxes a partir do 12 de setembro en www.teo.gal ou no Departamento de Cultura e nas súas redes sociais. No caso de haber máis solicitudes ca prazas haberá un sorteo público na Casa do Concello (a data do sorteo publicarase coas listaxes o día 12). As listaxes definitivas publicaranse o 27 de setembro.

NÚMERO DE PRAZAS

As actividades están suxeitas a un número mínimo e máximo de prazas por actividade, para poder realizarse, e estas pódense modificar en función do criterio dos/as monitores/as e das condicións do espazo.

FORMALIZACIÓN DA MATRÍCULA MEDIANTE O PAGAMENTO DAS ACTIVIDADES

A efectividade da matrícula realizarase mediante o pago das taxas municipais correspondentes, entre o 12 de setembro e o 23 de setembro a través do documento de pago que se enviará previamente por correo electrónico.

Consultar bonificacións no BOP núm. 195 do 13/10/2011 e no BOP núm. 12 do 20/01/2020. No caso de ter dereito á bonificación é obrigatorio presentar a documentación xustificativa no momento da inscrición.

DURACIÓN

Do 1 de outubro ao 29 de maio.

DURANTE AS VACACIÓNS ESCOLARES NON HABERÁ ACTIVIDADES

O Concello de Teo poderá realizar as modificacións, tanto nas actividades programadas coma nos horarios, número de prazas e instalacións, que estime oportunas por necesidades organizativas e de programación do Concello.

Máis información no Departamento de Cultura, nas súas redes sociais e na páxina web.

 981 941 063

 auxilarcultura@teo.gal

 www.teo.gal

 Cultura de Teo

 Cultura de Teo



Escolas Culturais municipais

2024-2025



CONCELLO DE TEO

Escolas Culturais municipais

CALO ESCOLA DE AMENEIRO

ARTES PLÁSTICAS

Luns de 16.15 h a 17.30 h. De 3 a 6 anos

Luns de 17.30 h a 18.45 h. De 6 a 10 anos

Luns de 18.45 h a 20.00 h. De 11 a 14 anos

Luns de 20.00 h a 21.15 h. De 14 anos en diante e adultos/as

Luns de 21.15 h a 22.30 h. Adultos/as



CACHEIRAS ESCOLA TRAS DO EIXO

ARTES PLÁSTICAS

Martes de 16.15 h a 17.30 h. De 3 a 6 anos

Martes de 17.30 h a 18.45 h. De 6 a 10 anos

Martes de 18.45 h a 20.00 h. De 11 a 14 anos

Martes de 20.00 h a 21.15 h. De 14 anos en diante e adultos/as

Martes de 21.15 h a 22.30 h. Adultos/as

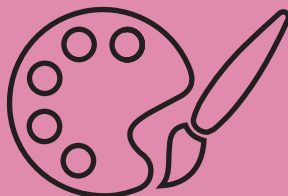

A RAMALLOSA AUDITORIO CONSTANTE LISTE

OBRADOIRO DE CUSTOMIZACIÓN E CREACIÓN DE ADORNOS, PRENDAS E COMPLEMENTOS

Luns de 18.30 h a 19.30 h. De 10 a 16 anos

Luns de 19.30 h a 20.30 h a partir de 16 anos e adultos/as



GUITARRA

NIVEL I: Martes de 17.30 h a 18.30 h. Adultos/as e nenos dende os 9 anos

NIVEL II: Martes de 18.30 h a 19.30 h. Adultos/as e nenos dende os 9 anos

NIVEL III: Martes de 19.30 h a 20.30 h. Adultos/as e mocidade

Farase unha proba valorativa de nivel o primeiro día de actividade para encadrarse nos grupos



OBRADOIRO DE FOTOGRAFÍA, EDICIÓN E RETOQUE

Mércores de 19.00 h a 20.00 h. De 14 a 18 anos

Mércores de 20.00 h a 21.00 h. Adultos/as



TEATRO

NIVEL I: Xoves de 20.00 h a 21.30 h. Adultos/as

NIVEL II: Xoves de 21.30 h a 23.00 h. Adultos/as

Farase unha proba valorativa de nivel o primeiro día de actividade para encadrarse nos grupos



INFORMÁTICA E TECNOLOXÍAS DIXITAIS

PROGRAMACIÓN E DESEÑO DE VIDEOXOGOS

Xoves de 16.00 h a 17.00 h. De 8 a 12 anos

ROBÓTICA, INTELIXENCIA ARTIFICIAL E REALIDADE VIRTUAL

Xoves de 17.00 h a 18.00 h. De 7 a 10 anos

Xoves de 18.00 h a 19.00 h. De 11 a 14 anos

OFIMÁTICA E MECANOGRAFÍA

Xoves de 19.00 h a 20.00 h. De 8 a 14 anos



A idade mínima debe cumprirse entre o 01/01/2024 e o 31/12/2024.